

DETALJNI PLAN UREĐENJA OMV - poslovna zona IZMJENA I DOPUNA

PRIJEDLOG DPU-a ZA JAVNU RASPRAVU

PROMETNA, TELEKOMUNIKACIJSKA I KOMUNALNA INFRASTRUKTURNA MREŽA VODNOGOSPODARSKI SUSTAV

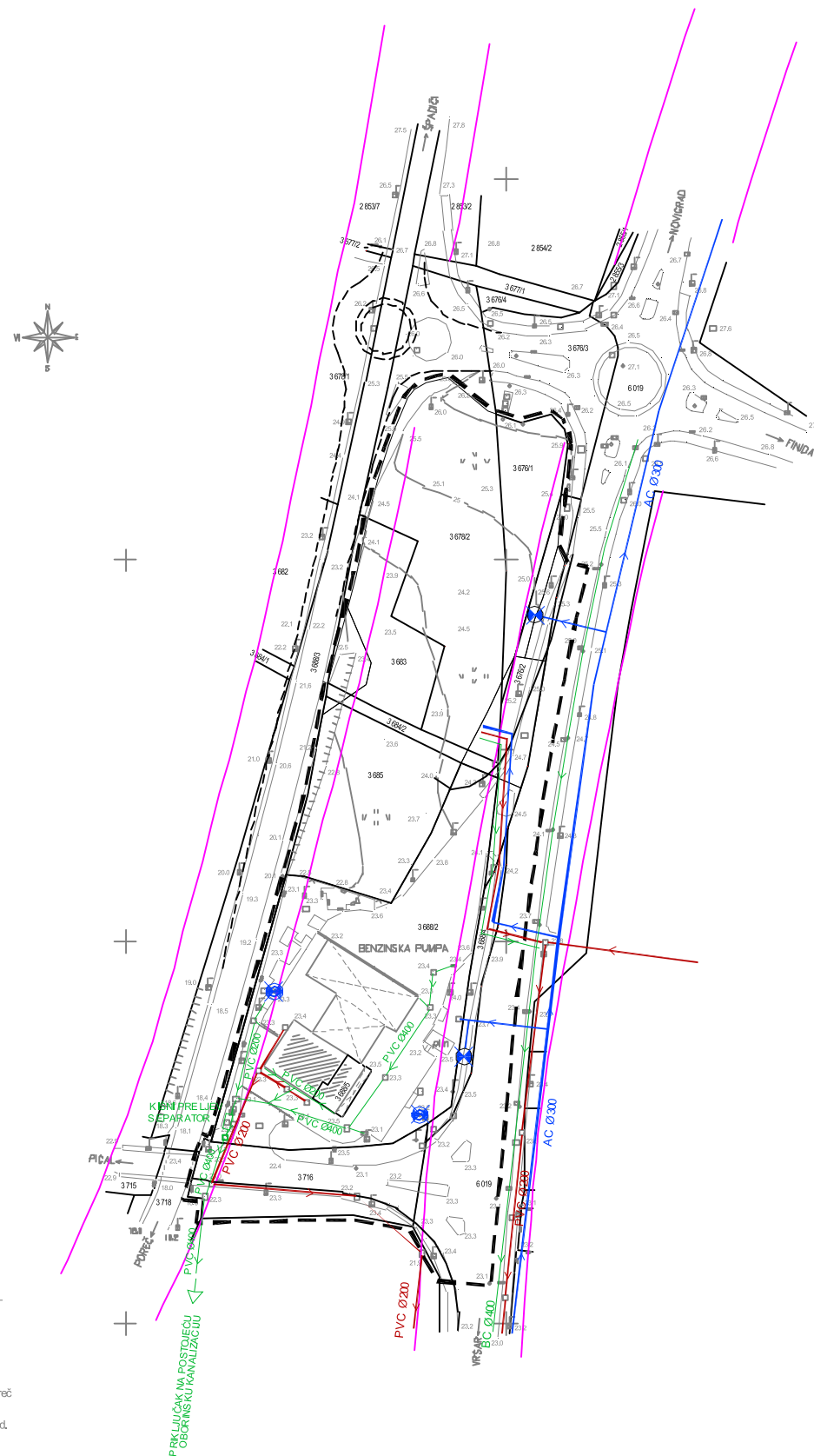

LEGENDA

- GRANICA OBUHVATA
DETALJNOG PLANA UREĐENJA
- GRANICA POSTOJEĆE
KATASTARSKE ČESTICE
- GRANICA PLANIRANE
GRAĐEVNE ČESTICE
- GRANICA KORIDORA GLAVNE MJEŠTARNE
ULICE PREMA GUP-u GRADAPOREČA

VODOVODSKA

- POSTOJEĆI VODOVOD
- PLANIRANI VODOVOD
- POSTOJEĆI NADZEMNI HIDRANT
NA PARCELI
- PLANIRANI NADZEMNI HIDRANT

AC Ø300 OPIS

ODVODNJA OTPADNIH VODA

- FEKALNA KANALIZACIJA
- PLANIRANE CIEVI
FEKALNE KANALIZACIJE
- SMJER ODVODNJE
- OBORINSKA KANALIZACIJA
- POSTOJEĆI PRIKLJUČAK
OBORINSKE KANALIZACIJE
- PLANIRANE CIEVI
OBORINSKE KANALIZACIJE
- SMJER ODVODNJE

PVC Ø200 OPIS

BC Ø400 OPIS



Izradio: GEOPLAN d.o.o. Poreč
MJEŠTAR
Reambulacija, lipanj 2015.god.

Županija Istarska Grad Poreč		Pravna osoba koja je izradila: PLANIS d.o.o. Poreč, Pazinska 31	
Naziv prostornog plana: DETALJNI PLAN UREĐENJA OMV - poslovna zona IZMJENA I DOPUNA Faza izrade: PRIJEDLOG PLANA ZA JAVNU RASPRAVU		Pečat:	Diraktor:
Naziv kartografskog projekta: PROMETNA, TELEKOMUNIKACIJSKA I KOMUNALNA INFRASTRUKTURNA MREŽA VODNOGOSPODARSKI SUSTAV		Zdravko Petanjek (ime, prezime i potpis)	
Broj kartografskog projekta: ZC	Mjerilo kartografskog projekta: 1 : 1000	Koordinator izrade: dr.sc. Damir Hrvatin dipl.ing.arh. Grad Poreč Marina Kalogjera, dipl.ing.arh.-Paris	Odgovorni voditelj izradbe: Marina Kalogjera dipl.ing.arh. Ivana Katić, me.ing.arh. Zdravko Petanjek, ing.
Odluka predstavničkog tijela o izmjeni i dopuni Plana (službeni glasnik): Službeni glasnik Grada Poreča br.:0794	Odluka predstavničkog tijela o donošenju plana (službeni glasnik): Službeni glasnik Grada Poreča:	Stručni tim za izradbu:	
Javna rasprava (datum odjave):	Javni uvid ostaje: do	Datum izradbe: 2015.-2017.	Broj elaborata: 04/15
Pečat tijela odgovornog za provođenje javne rasprave	Odgovorna osoba za podnošenje javne rasprave: Damir Hrvatin dipl.ing.arh. (ime, prezime i potpis)	Pečat nadležnog tijela	Pečat predstavničkog tijela
Istovjetnost ovog prostornog plana s izvornikom odobrava: (ime, prezime i potpis)		Predsjednik predstavničkog tijela: (ime, prezime i potpis)	